PAG. 5

Cine îl amendează pe Klaus Iohannis?

national.ro

Cum fentează multinaționalele plata taxelor

PAG. 6

Dosar şoc: Bădălău, cumătrul clanurilor!

PAG. 2-3

Național

Cotidian fondat în 1997

Anul XXIII • Nr. 6418 • MARȚI, 10 SEPTEMBRIE 2019 • 3 LEI

Toni Greblă, în locul lui Dăncilă!

PAG. 3

CONDUCTA CU APOSTOLI ȘI PRIMA ZI DE ȘCOALĂ

Niciodată, după Revoluție, prima zi de școală n-a fost a elevilor. Foarte rar se întâmplă ca prima zi de școală să renege vara. Așa a fost și ieri și pentru asta m-am bucurat. Prima zi de școală a fost și trebuie să redevină 15 septembrie. Ce-i tâmpenia asta cu 9 septembrie? Ați distrus și vacanța, și turismul, și traficul.

Prima zi de școală le aparține, din '90 până acum, politicienilor - în general pesediști - care nici nu mai știu ce au promis. O autostradă, un abecedar, un after school gratis, un rahat învelit în staniol oratoric. Prima zi de școală aparține și trusturilor de construcții. De când școlarul și învățătorul nu mai sunt protagoniștii zilei de 15 septembrie, eroul principal e zidarul cu laba mai încăpătoare decât mistria, iar scenaristul se alege dintrei cei ce semnează contracte pentru reparații. Prima zi de școală înseamnă și un subiect de știre dezmățată pentru lubricii de televizie, care iau de pe YouTube filmulețe cu adolescente și le prezintă pe post.

De vreun an, maximum doi, prima zi de școală reprezintă un prilej de a mânca borș pentru noua generație de

Răzvan Ioan BOANCHIȘ

politicieni, votată inclusiv de cretini din generația mea (colesteroale pe trotinetă electrică). Apropo și paranteză: ieri, la 8.30 dimineața, am văzut un trotinetist electric fumând trabuc la semafor, pe Magheru. De ceva vreme, oamenilor cu bani le e rușine să mai fumeze trabuc în public, pentru că au ajuns să tragă din trabuc toți nevolnicii. Un geniu din categoria asta - se cheamă "Râioși cu coada în sus" - s-a înfățișat, pe facebook, cu un trabuc mai mare decât Turnul Eiffel. Nu-i o figură de stil. Dacă-și făcuse selfie cu trabucul, de la 30 - 50 de centimetri, iar turnul Eiffel era în spatele lui, la 30 - 50 de metri - care era mai mare, trabucul sau Turnul Eiffel?

Am închis paranteza. Toată ziua pe facebook și seara la televizor se revarsă conducta cu apostoli din USR. Tefeloazele se pricep și la școală, dar scriu "noștri" cu doi de "i". Pe conducta asta cu apostoli curg și actori. Scuze, "actoriști", nu actori, că i-a rebotezat bine Nic. Iliescu. "Actoriștii n-au citit în întregime nici piesele în care joacă. Au citit doar rolurile lor." Dar "actoriștii" din conducta cu apostoli vor reforma Învățământul, fără îndoială.

Prima zi de școală este o miză și pentru chiulangiii nostalgici, ca mine. Pe 15 septembrie, în liceu, nici nu ajungeam în clasă, iar prin noiembrie, când începeau tezele, încercam să copiez, la fizică și la chimie. Ieri, aș fi vrut să copiez bucata de geografie și pulberea de istorie ce conțin adolescența. Cu ce fel de cerneală, de unde fițuică? ■

Patriciu, arestat la ordinul lui Băsescu

PAG. 6

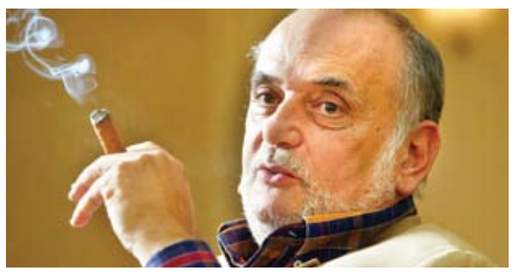

BĂLUȚĂ, „găgăuță" de la Sectorul 4

PAG. 4

Lucian Onea amenință cu dezvăluiri

PAG. 10

215.000 de profesori la 2,8 milioane de elevi

PAG. 4

Chichirău acuză: Dan Barna a fraudat alegerile!

PAG. 11

Alegerile pentru funcția de președinte al partidului aruncă în aer atmosfera de zen din tabăra useristă. Cosette Chichirău dă de pământ și spune că scrutinul a fost fraudat în favoare lui Dan Barna, cel asupra căruia reamintim că au planat suspiciuni și în momentul în care Nicușor Dan a fost „deposedat" de funcția de președinte. Acum, Chichirău susține că deputatul Cătălin Drulă a avut parola de la sistemul de vot, putând astfel să creeze noi adreseze de e-mail, de pe care s-a votat masiv în favoarea primului milionar din afaceri cu Statul candidat la funcția supremă.

Regina Marii Britanii încearcă marea cu degetul

PAG. 8-9

Regina Elisabeta a II-a a promulgat legea care-l împiedică pe premierul conservator Boris Johnson să retragă Regatul Unit din UE fără un acord pe 31 octombrie. Procedura de aprobare regală, care este de fapt doar o formalitate înainte de promulgarea legilor, vine în contextul în care Guvernul Johnson a suspendat Parlamentul.

Zboruri Londra-București, anulate

PAG. 7

Cum a driblat Putin alegerile locale din Rusia

PAG. 15

Poza zilei

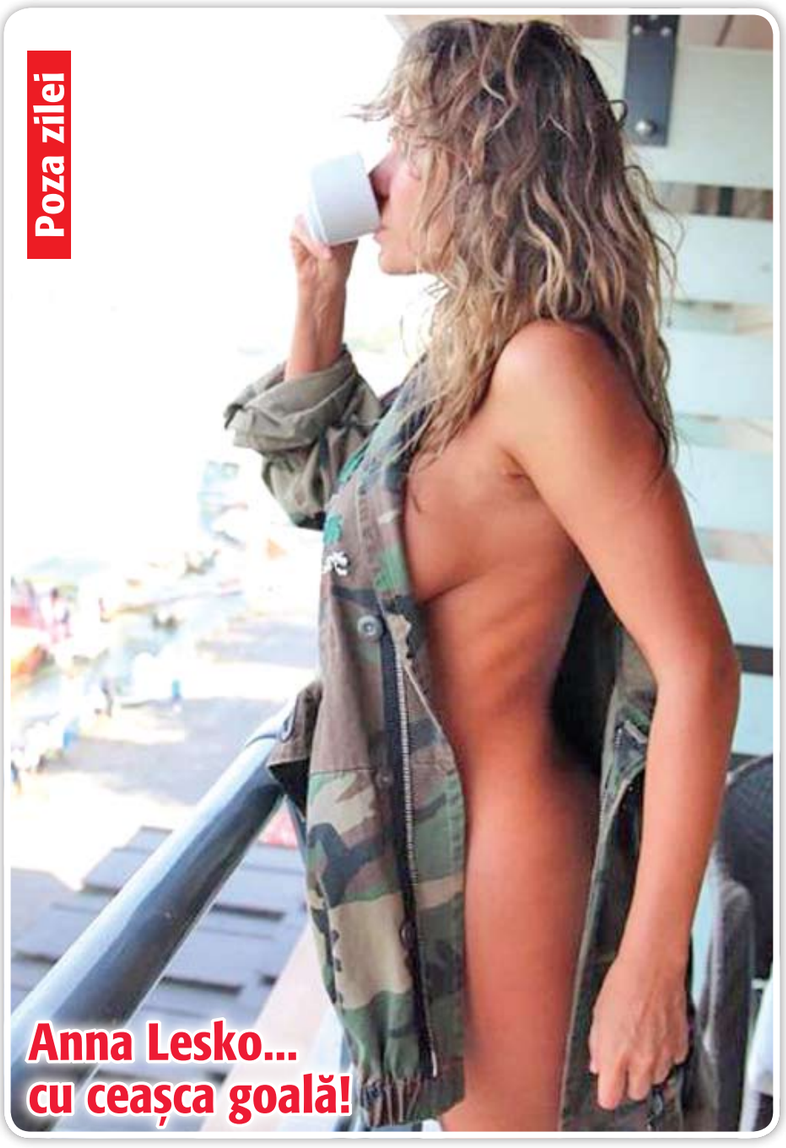

Anna Lesko... cu ceașca goală!

1€	↘ 4.7320 lei
1$	↘ 4.2862 lei
1CHF	↘ 4.3296 lei
Bitcoin BTC ↘	$ 10,259
Ripple XRP ↘	$ 0,5623
Ethereum ETH ↘	$ 181,58

5 948490 540017 06418

Administrația Monumentelor și Patrimoniului Turistic

DESCOPERĂ BUCUREȘTIUL ISTORIC!

BISERICA DOMNEASCĂ DE LA CURTEA VECHE

Primăria Capitalei

Biserica Domnească de la Curtea Veche, cunoscută și ca *Biserica Sfântul Antonie* sau *Biserica Buna Vestire*, este **cel mai vechi lăcaș de cult din București**, datând din epoca medievală. Importantă atracție pentru turismul ecumenic și nu numai, altarul de la Curtea Veche a fost loc de închinăciune și de miruire a unor domnitori precum Mihai Viteazul, Matei Basarab, Șerban Cantacuzino, Constantin Brâncoveanu ori Alexandru Ghica. Poziționat în **Centrul Istoric** al Capitalei, pe **Strada Franceză**, vis-a-vis de Hanul lui Manuc, la câțiva pași de ruinele **Palatului Voievodal Curtea Veche** (a servit drept capelă pentru reședința domnească), ansamblul laic este ctitoria voievodului **Mircea Ciobanul** și a soției acestuia, **Doamna Chiajna**, fiind zidit **în urmă cu aproape 500 de ani** pe locul unei biserici din lemn despre care se crede că ar fi fost înălțată de Mircea cel Bătrân. Și Constantin Brâncoveanu s-a îngrijit de biserică, prin voia sa realizându-se portalul din piatră de la intrare. Alt domnitor care s-a ocupat de acest loc a fost Ștefan Cantacuzino (picturile și o catapeteasmă nouă), efortul lui fiind menționat în pisania de piatră aflată deasupra ușii de la intrare. Astăzi doar zidurile mai vorbesc despre acele vremuri. Legenda spune că în vremea lui Mihai Vodă Șuțu, după fuga acestuia, Bucureștii au fost lăsați de izbeliște, pe mâna „crailor de Curtea Veche" (haimanale aciuate în ruinele și bisericile vechii Curți Domnești), iar locul devenise un spațiu al desfrâului și fărădelegilor. Copie a mănăstirii Cozia, edificiul religios poartă hramul Blagovestenia (**Buna Vestire**), iar din 1852 și pe cel al ocrotitorului ei, **Sfântul Cuvios Antonie Cel Mare.** Din anul 2008, **Biserica Domnească de la Curtea Veche** este Paraclis Patriarhal. Așa cum spuneam, Biserica Domnească este situată chiar vizavi de celebrul Han al lui Manuc, în incinta Orașului Vechi. Parfumul interbelic al zonei invită vizitatorii să ridice ochii și spre alte clădiri monumente istorice, dar și să se relaxeze, Centrul Vechi oferind multe opțiuni în acest sens: galerii de artă, restaurante cu mâncăruri tradiționale românești sau magazine de unde pot achiziționa suveniruri. ■

Material realizat în cadrul „DESTINATION: BUCHAREST" - Program Cultural derulat de Primăria Municipiului București prin Administrația Monumentelor și Patrimoniului Turistic