NAȚIONAL

Cotidian fondat în 1997

Anul XXII • Nr. 6356 • MARȚI, 11 IUNIE 2019 • 3 LEI www.natio

IA O PAUZĂ!

PNL, lăsat cu guvernarea în vine

PAG. 5

26 mai, seara, după închiderea urnelor: „Ceea ce s-a întamplat astăzi în diaspora arată o dată în plus că acest guvern trebuie să plece. Cerem în mod oficial formal, și explicit demisia guvernului Viorica Dăncilă pentru mizeria pe care au făcut-o din nou cetățenilor din diaspora, după ce aveau experiența din 2014”.

FATA ȘI NEPOTUL LUI BUDA, OFIȚERI PESTE NOAPTE!

PAG. 2-3

EXCLUSIV

Ciolacu nu are loc de Mitrea la Otopeni!

Iată că după principiul unde dai și unde crapă, apelul lui Adrian Năstase cu privire la declanșarea unei ample acțiuni de ajutorare a Partidului Social Democrat pare a fi fost anapoda înțeles de către unii dintre politicienii încă principalului partid de guvernământ. Sau de fapt a clientelei politice aferente, astfel că în timp ce unii lideri continuă să se porcăiască pe la Birourile Naționale Permanente, adevărații ”băieți deștepți” care gravitează în jurul PSD așteaptă ca ”lumina” să le vină tocmai din Delta Dunării.

pagina 3

TURISMUL ROMÂNESC SAU CUM SE VA DUCE MAMAIA DUPĂ NEPTUN -OLIMP

Cunosc băieți de 73 de ori mai bogați ca mine (nici nu-i greu), cu care pot să discut, aproape de la egal, despre Saint Paul - de - Vence, Eze și Cassis, despre Taormina, Polignano și Forte dei Marmi. Dar am o mare (mică) satisfacție. Îi mucific atunci când vine vorba despre Litoralul românesc, unde ei n-au fost de zece ani.

Și nici nu vor veni. La Mamaia s-au pompat sume uriașe, dar nicăieri, în Europa de vilegiatură la Mare, investițiile nu merg mână în mână cu degradarea kitschoasă. Dacă lucrurile vor continua așa, în trei, maximum cinci ani, Mamaia se va duce după Neptun - Olimp, cu toți banii băgați în Summerland și pe malul Siutghiolului, unde au crescut “vile” de 11 etaje! Așa scrie pe blocuri - “vile”.

Din punct de vedere cultural, Mamaia de azi e zero față de ce a fost pe vremea comuniștilor. Teatrul de vară - mort, statuile - distruse, expoziții de pictură - ioc, cabaret - doar în amintirile celor săriți de 50 de ani. Iar în ceea ce privește alimentația publică - nivel de shaormerie și birt. Nu vom avea turism atâta vreme cât se va vinde parizer la chioșcurile de pe esplanadă. Mizeria cea mai mare o găsiți, însă, pe plajă. În mod normal, de la beach bar ar trebui să cumperi doar cafea, bere, suc și apă. La noi se gătește pe plajă. O regulă de funcționare a unui restaurant impune ca, atunci când se face aprovizionarea, alimentele descărcate din mașinile frigorifice să nu fie transportate pe același culoar pe care sunt aduse, de la mese, farfuriile, paharele și tacâmurile murdare. Dacă asociem regula asta cu plajele noastre, ne trezim în science fiction. La Mamaia, băieții prăjesc hamsii la cinci metri de șezlonguri și aruncă uleiul pe nisip.

Răzvan Ioan BOANCHIȘ

Urmează minivacanța de Rusalii, când Mamaia va fi plină. 80% dintre cei care vor veni nu vor vizita Litoralul, vara asta, pentru a doua oară. Pe autostradă sunt lucrări de reparații până pe 15 iulie. Lăsați, lăsați! 15 iulie înseamnă cel puțin până pe 10 august, adică finalul sezonului. Iar bucata aflată între kilometrii 11 și 36 (la 36 e Fundulea) ar trebui refăcută total. Va fi restricție de viteză la 80 de kilometri pe oră, însă îți rupi mașina și ți se urcă bila în gât și la 60, fiindcă rulezi pe niște plăci de 10 - 15 metri, care sunt prost asamblate. De fapt, deloc asamblate. Există, de asemenea, tronsoane pe care se circulă pe o singură bandă. În week- end -ul care a coincis cu Ziua Copilului (1 iunie), când n-a fost foarte multă lume la Mare, am făcut, duminică după-amiază, 55 de minute între kilometrii 101 și 86.

Dar să povestesc și una simpatică de la Mamaia. S-a petrecut în urmă cu vreo câțiva ani, în zona Lido - Amiral - Comandor. Prințul Nicolae îi premia pe niște copii care jucaseră volei pe plajă, șah cu zaruri, tiribombiri, am uitat ce jucaseră. Doi băieți, zurbagii, dar monarhisti convinși, l-au abordat cu deferență pe Prinț, ca să facă poze cu ei. Oamenii mei - monarhiști din aia fanatici, cum eram eu până s-a măritat Margareta cu Duda. Lor nu le-a păsat de chestia asta, tot cu Monarhia o țineau. Și s-au dus frumos la vlăstarul regal Nicu, iar prințul a început cu talentele. Că are treabă, că e așteptat, că nu știu ce. Atunci, ai mei au devenit republicani. “Dacă faci figuri la Mamaia, du-te, bă, în Slobozia, că o să mori de foame, fraiere, o să-ți ia Duda tot!” Spurcați la gură, dar vizionari. ■

Adio apă plată! Parlamentarii USR vor să bem doar apă de la robinet

PAG. 4

FMI nu știe cum să ne mai îndatoreze

PAG. 8-9

Moldova, sfâșiată între Rusia și Occident

PAG. 6

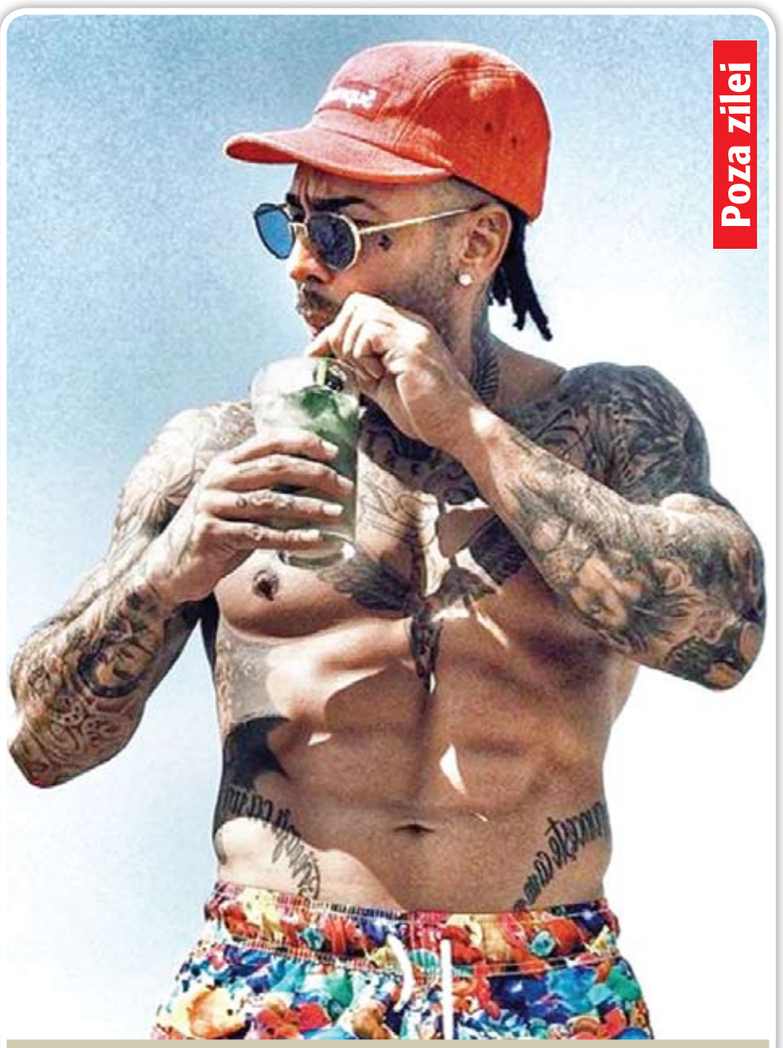

Poza zilei

Ceva „subțire”, de vară: Alex Velea

PAG. 11

Lewis Hamilton, victorie controversată în Canada

Nimeni nu știe cum să-l bată pe Rafael Nadal

PAG. 15

1€	↘	4.7182 lei
1$	↘	4.1747 lei
1CHF	↗	4.2121 lei

Bitcoin BTC ↗	$ 7.964
Ripple XRP ↗	$ 0,3972
Ethereum ETH ↗	$ 242,80

5 948490 540017 06356